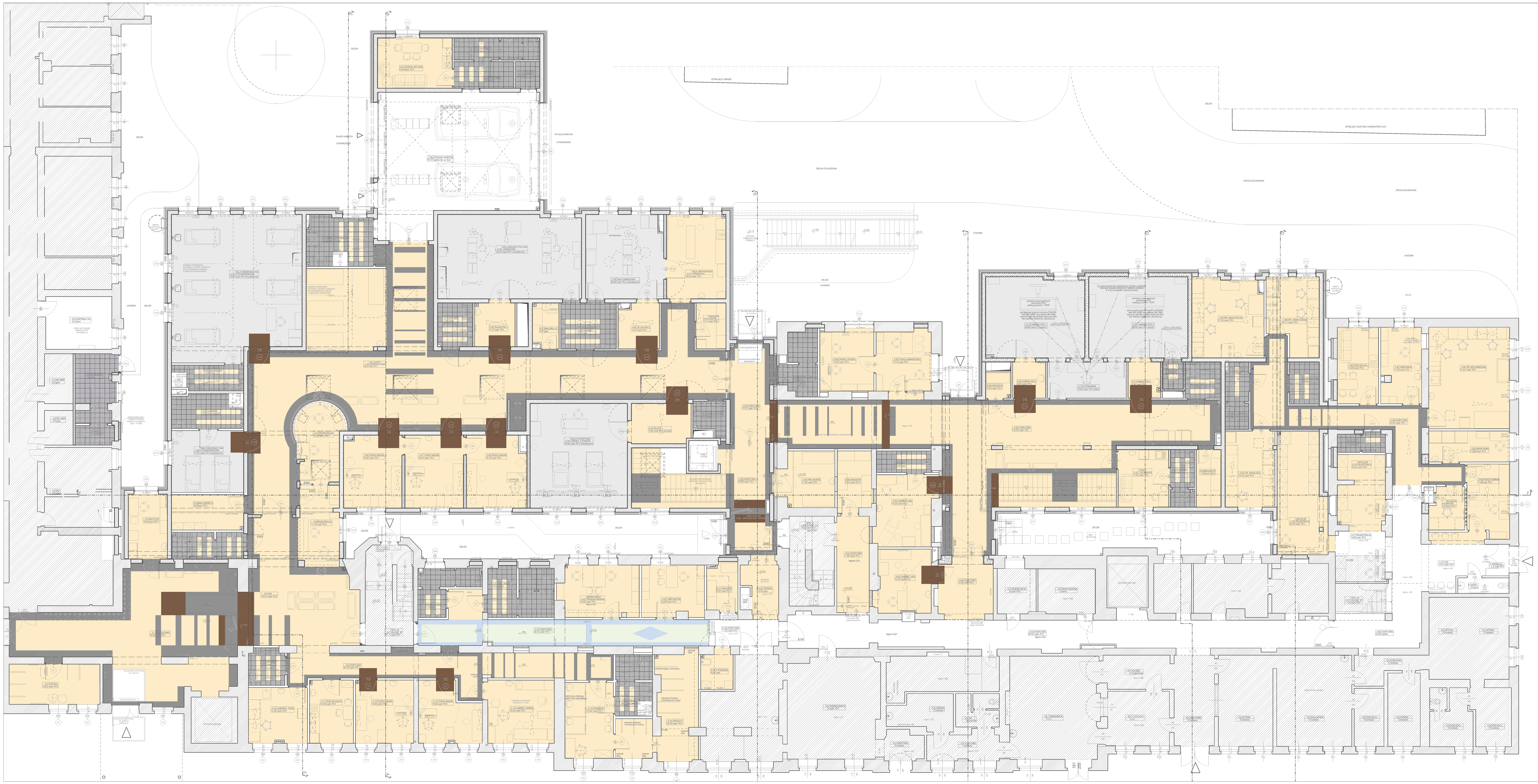

LEGENDA:

	wykładzina PCV Gamrat Norma 2722 00 448
	wykładzina PCV Gamrat Norma 2722 00 434
	wykładzina PCV Gamrat Norma 2722 00 063
	wykładzina PCV Gamrat Elektra 2722 00 152
	płytki typu terakota 30x30 cm w kolorze szarym i piaskowym
	uzupełnienia z wykładziny PCV -kontynuacja wzoru istniejącego

KOPIOWANIE, PUBLIKACJA ORAZ WSZELKIE INNE FORMY WYKORZYSTANIA PROJEKTU LUB JEGO CZĘŚCI BEZ ZGODY AUTORÓW, BĘDZIE NARUSZENIEM PRZEPISÓW WYNIKAJĄCYCH Z USTAWY Z DNIA 4 LUTEGO 1994 ROKU O PRAWIE AUTORSKIM I PRAWACH POKREWNYCH

WizArt Studio PRACOWNIA PROJEKTOWA
ul. Stefana Czarnieckiego 24 F 73-110 Stargard Szczeciński
tel. / fax : +48 91 834-10-91 e-mail: pracownia@wizartstudio.pl
NIP 854-141-90-39

Obiekt :	PRZEBUDOWA I ROZBUDOWA BUDYNKU SZPITALA MSWIA
Adres :	Szczecin, ul. Jagiellońska 44 dz.nr geod. 3, obr. 2148, 2153
Inwestor :	ZOZ MSWIA W SZCZECINIE ul. Jagiellońska 44 70-382 Szczecin
Faza :	PROJEKT BUDOWLANO-WYKONAWCZY
Projektant :	arch. Piotr Bujnowski nr upr. 71/Sz/2001
Opracował :	arch. Dorota Bujnowska
Opracował :	arch. Agnieszka Kramek
Sprawdził :	arch. Alicja Wróbel nr upr. 15/ZPOIA/2006

Tytuł rysunku :

RZUT PARTERU -układ posadzek

Data:	Skala:	Rys. Nr :
11.2010	1:100	A.3.3