UKŁAD SIECI TN-S

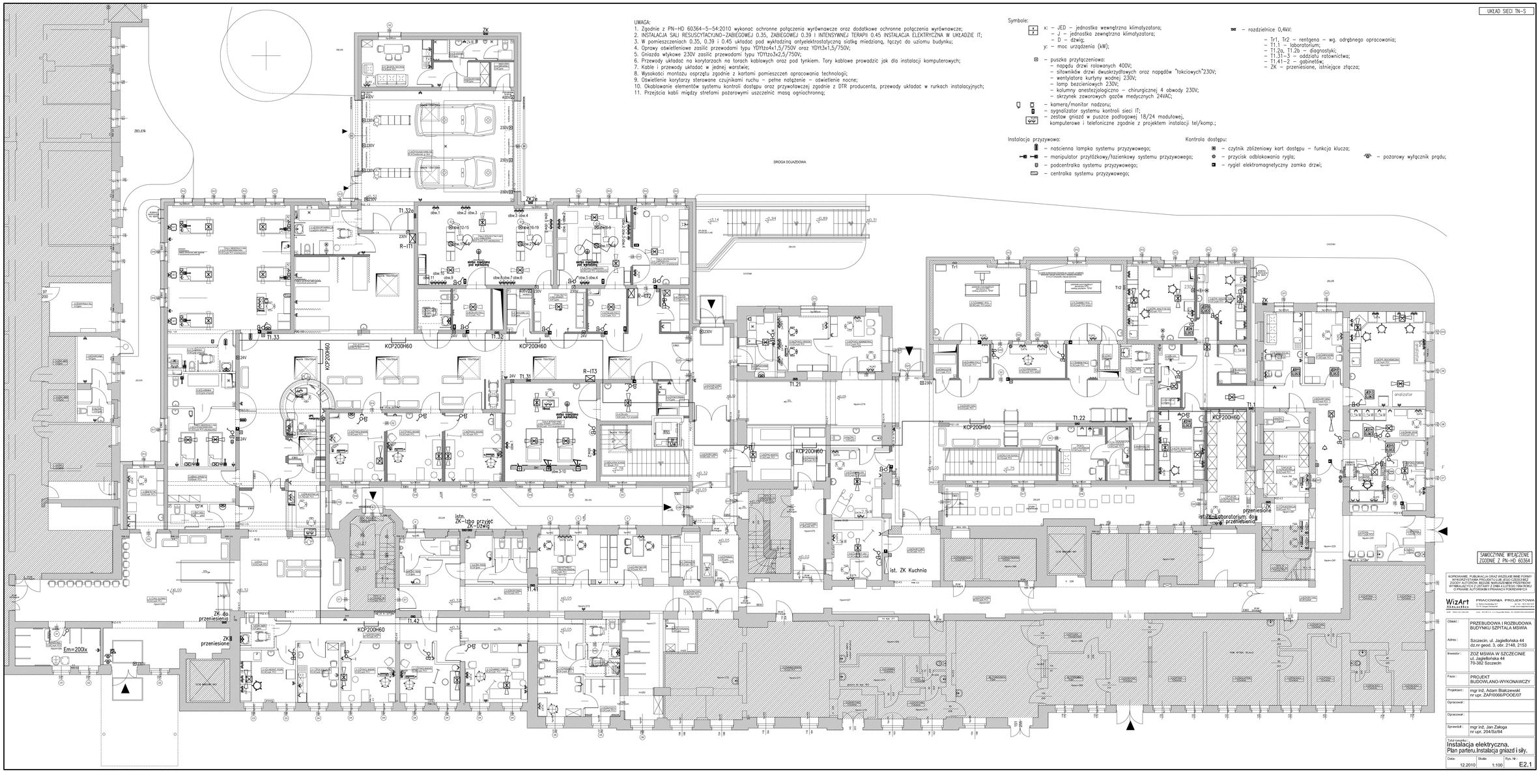

UWAGA:

1. Zgodnie z PN-HD 60364-5-54:2010 wykonać ochronne połączenia wyrównawcze oraz dodatkowe ochronne połączenia wyrównawcze;
2. INSTALACJA SALI RESUSCYTACYJNO-ZABIEGOWEJ 0.35, ZABIEGOWEJ 0.39 I INTENSYWNEJ TERAPII 0.45 INSTALACJA ELEKTRYCZNA W UKŁADZIE IT;
3. W pomieszczeniach 0.35, 0.39 i 0.45 układać pod wykładziną antyelektrostatyczną siatkę miedzianą, łączyć do uziomu budynku;
4. Oprawy oświetleniowe zasilić przewodami typu YDYtzo4x1,5/750V oraz YDYt3x1,5/750V;
5. Gniazda wtykowe 230V zasilić przewodami typu YDYtzo3x2,5/750V;
6. Przewody układać na korytarzach na torach kablowych oraz pod tynkiem. Tory kablowe prowadzić jak dla instalacji komputerowych;
7. Kable i przewody układać w jednej warstwie;
8. Wysokości montażu osprzętu zgodnie z kartami pomieszczeń opracowania technologii;
9. Oświetlenie korytarzy sterowane czujnikami ruchu – pełne natężenie – oświetlenie nocne;
10. Okablowanie elementów systemu kontroli dostępu oraz przywoławczej zgodnie z DTR producenta, przewody układać w rurkach instalacyjnych;
11. Przejścia kabli między strefami pożarowymi uszczelnić masą ogniochronną;

Symbole:

x: – JED – jednostka wewnętrzna klimatyzatora;
– J – jednostka zewnętrzna klimatyzatora;
– D – dźwig;
y: – moc urządzenia (kW);

– puszka przyłączeniowa:
– napędu drzwi rolowanych 400V;
– siłowników drzwi dwuskrzydłowych oraz napędów "łokciowych"230V;
– wentylatora kurtyny wodnej 230V;
– lamp bezcieniowych 230V;
– kolumny anestezjologiczno – chirurgicznej 4 obwody 230V;
– skrzynek zaworowych gazów medycznych 24VAC;

– kamera/monitor nadzoru;
– sygnalizator systemu kontroli sieci IT;
– zestaw gniazd w puszce podłogowej 18/24 modułowej, komputerowe i telefoniczne zgodnie z projektem instalacji tel/komp.;

– rozdzielnice 0,4kV:
– Tr1, Tr2 – rentgena – wg. odrębnego opracowania;
– T1.1 – laboratorium;
– T1.2a, T1.2b – diagnostyki;
– T1.31–3 – oddziału ratownictwa;
– T1.41–2 – gabinetów;
– ZK – przeniesione, istniejące złącza;

Instalacja przyzywowa:
– nascienna lampka systemu przyzywowego;
– manipulator przyłóżkowy/łazienkowy systemu przyzywowego;
– podcentralka systemu przyzywowego;
– centralka systemu przyzywowego;

Kontrola dostępu:
– czytnik zbliżeniowy kart dostępu – funkcja klucza;
– przycisk odblokowania rygla;
– rygiel elektromagnetyczny zamka drzwi;

– pożarowy wyłącznik prądu;

SAMOCZYNNE WYŁĄCZENIE ZGODNIE Z PN-HD 60364

KOPIOWANIE, PUBLIKACJA ORAZ WSZELKIE INNE FORMY WYKORZYSTANIA PROJEKTU LUB JEGO CZĘŚCI BEZ ZGODY AUTORÓW, BĘDZIE NARUSZENIEM PRZEPISÓW WYNIKAJĄCYCH Z USTAWY Z DNIA 4 LUTEGO 1994 ROKU O PRAWIE AUTORSKIM I PRAWACH POKREWNYCH

WizArt studio
PRACOWNIA PROJEKTOWA
ul. Wawelska 27
70-782 Szczecin
tel. +48 (0)91 434 00 00
e-mail: info@wizart.pl
NIP: 8851-000-000-000
Tel.: +48 (0)91 434 00 00
Fax: +48 (0)91 434 00 00
www.wizart.pl

Obiekt :	PRZEBUDOWA I ROZBUDOWA BUDYNKU SZPITALA MSWIA
Adres :	Szczecin, ul. Jagiellońska 44 dz.nr geod. 3, obr. 2148, 2153
Inwestor :	ZOZ MSWIA W SZCZECINIE ul. Jagiellońska 44 70-382 Szczecin
Faza :	PROJEKT BUDOWLANO-WYKONAWCZY
Projektant :	mgr inż. Adam Białczewski nr upr. ZAP/0066/POOE/07
Opracował :	
Opracował :	
Sprawdził :	mgr inż. Jan Załoga nr upr. 204/Sz/84

Tytuł rysunku :
Instalacja elektryczna.
Plan parteru.Instalacja gniazd i siły.

Data:	Skala:	Rys. Nr :
12.2010	1:100	E2.1