

Szczegóły nadproży stalowych

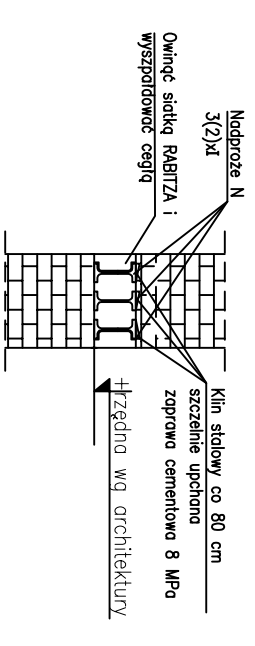

STAL PROFLOWA: S235JR
 WYKAZ STALI PROFLOWEJ NR1
 WSZYSTKIE WMIARY SPRAWDZIĆ NA BUDOWIE!

- UWAGI I UZGODNIENIA:**
- GRUNDNA OPRÓCZNIWA
 - SZYWA SZYMEKOWA
 - SZYMEKOWE ELEMENTY W WOKOLU
 - PROJEKTYWNE ELEMENTY
 - PROJEKTYWNA SZYWA MARIOWANA
 - PROJEKTYWNA SZYWA ALIUMINOWANA
 - PROJEKTYWNA SZYWA WYKONANA W ZŁAZIE
 - PROJEKTYWNA SZYWA ODRĘBNA/PRZEKŁADNA

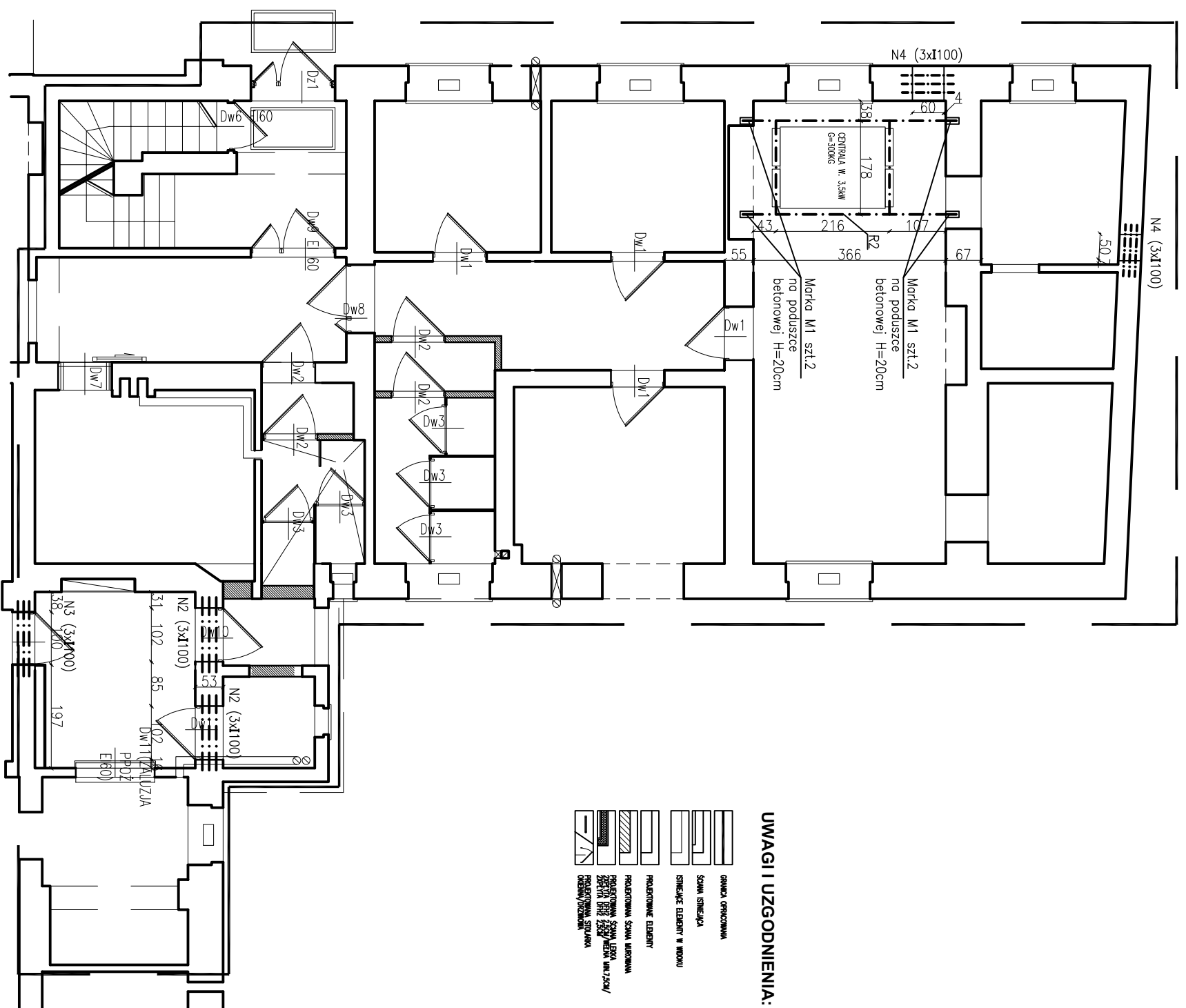

<p>PRACOWNIA AUTORSKA ZASTRZEŻENIE/OPRACOWANIE: Przedmiotowy projekt architektoniczny jest własnością prawną autorskim zespołem z art. 1 i par. 1 ust. 1 i 2 Prawa Autorskiego i Prawo do Wynalazku z dnia 4.11.1967 r. (Dz.U. nr 21, poz. 123 z późn. zm.)</p>	
<p>PROJEKTANT: mgr inż. Ryszard KLEMIATA upr. prof. nr 258/Sz/87 specjalność konstrukcyjno-budowlana SPRAWDZAJĄCY: mgr inż. Andrzej BRODOWSKI upr. prof. nr 107/Sz/85 specjalność konstrukcyjno-budowlana</p>	
<p>OPRACOWANIE: mgr inż. Paweł Olszewski</p>	
<p>PROJEKT BUDOWLANY/WYKONAWCZY</p>	
<p>PRACOWNIA AUTORSKA ZASTRZEŻENIE/OPRACOWANIE: 70-539 Szczecin, ul. Osiek 9 tel. +48(91) 81-20-158 Ryszard Klemata</p>	
<p>PRZEBUDOWA I BUDOWA NOWEGO WĘSKA DO IZBY PRZYJĘĆ WRAZ Z POMIESZCZENIAMI TOWARZYSZĄCYMI ORAZ BUDOWA WIATY DLA SAMODZIELNEGO PUBLICZNEGO ZAKŁADU OPIEKI ZDROWOTNEJ MINISTERSTWA SPRAW WNIĘTIWOTNYCH I ADMINISTRACJI PRZY UL. JAGIELLOŃSKIEJ 44 W SZCZECINIE</p>	
<p>adres: SAMODZIELNY PUBLICZNY ZAKŁAD OPIEKI ZDROWOTNEJ MINISTERSTWA SPRAW WNIĘTIWOTNYCH I ADMINISTRACJI W SZCZECINIE UL. JAGIELLOŃSKA 44 70-382 SZCZECIN</p>	
<p>Investor / użytkownik / adres: SAMODZIELNY PUBLICZNY ZAKŁAD OPIEKI ZDROWOTNEJ MINISTERSTWA SPRAW WNIĘTIWOTNYCH I ADMINISTRACJI W SZCZECINIE UL. JAGIELLOŃSKA 44 70-382 SZCZECIN</p>	
<p>rysownik / temat / część: RZUT PARTERU – CZĘŚĆ 1</p>	
<p>forma: P.B./W. tytuł: KONSTRUKCJA skala: 1:100 data: 04.2019</p>	
<p>prof. nr: K1</p>	